

X. Harta locației
Plan larg

Plan restrâns

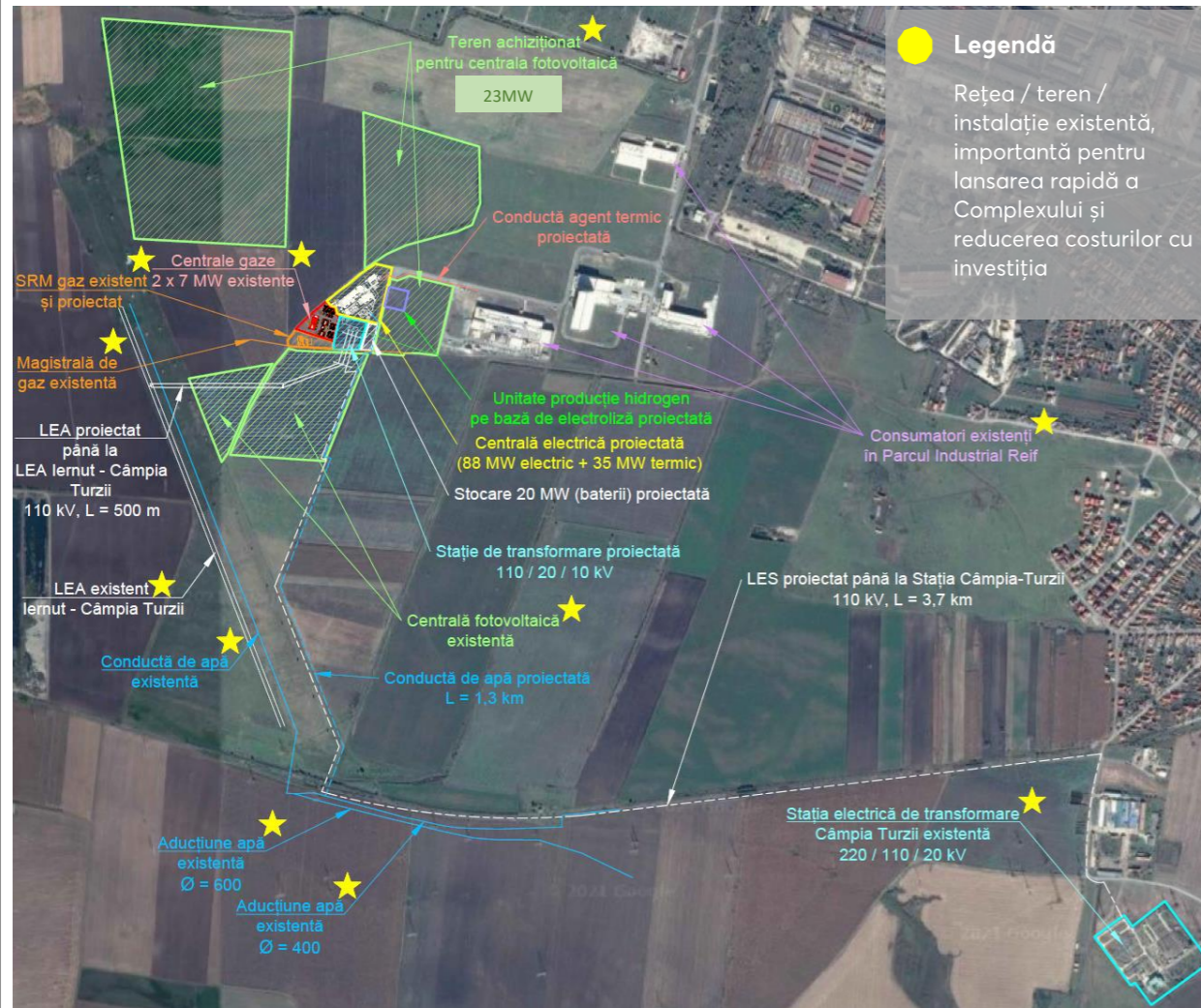

LINEIE PUNCT
PROIECTANT DE SPECIALITATE URBANISM
S.C. LINEIE PUNCT S.R.L.
str. Alexandru Vlahuta, lama B, Cluj-Napoca,
email: arh.corina.moldovan@gmail.ro
tel:0757.796.706

PROIECTANT GENERAL
sc bogart construct srl
Cluj - Napoca Romania
Bulevardul 1 Decembrie 1918, nr. 38, 400699, Cluj-Napoca
Tel./fax.: +40264582749, +4 0264 582782, +40264302814
www.bogartconstruct.ro; eMail: office@bogartconstruct.ro
J12/882/1999; RO 11953916; Banca: BCR Erste Cluj
designing the future

Coordonator urbanism: arh. urb. Corina MOLDOVAN
Echipa de proiectare: arh. Mirela PETRINA
arh. Iulia GHIBU
arh. Dan Ovidiu POP

Obiectivul:
P.U.Z. de actualizare Plan urbanistic zonal-Centrala Fotovoltaica-2012 in vederea realizarii Ansamblului Energetic Nova Power&Gas Campia Turzii, pentru producerea energiei electrice si termice in ciclu combinat, inclusiv cogenerare

Adresa:
CF nr. 55865; 56081; 55864; 52819; 52016-Campia Turzii, CF nr. 52297-Turda, jud.Cluj

Beneficiar/a/i:
SC NOVA POWER & GAS SRL
Cluj Napoca, str. Calea Turzii nr. 217, jud. Cluj

Nr. proiect	Faza:
10.2021	P.U.Z.

Denumire plansa:
Plan perspective de dezvoltare

Data	Scara	Plansa nr.
12.2021		U./P.U.Z./07